



คณะพยาบาลศาสตร์
มหาวิทยาลัยราชภัฏเพชรบูรณ์

รายงานผลการใช้จ่าย งบประมาณ ประจำปีงบประมาณ พ.ศ. 2567



nurse.pcru.ac.th

	0	(1,000)	0	(186)
Stock issued	208	660	544	837
Stock repurchased	(1,042)	(5,052)	(2,976)	(9,451)
Stock cash dividends paid	(1,683)	(1,363)	(3,024)	(2,481)
Used in financing	(2,513)	(6,751)	(5,382)	(7,390)
ty and equipment	(498)	(491)	(934)	(1,055)
nies, net of				
urchases of	(8,627)	(69)	(9,502)	(69)
ssets	(10,047)	(5,896)	(21,346)	(13,313)
	6,061	1,836	8,886	2,700
	7,835	2,603	15,371	4,000
	(292)	447	(358)	
	(5,568)	(1,570)	(7,883)	
	\$ 10,610	\$ 4,023	\$ 10,610	

สารบัญ

		หน้า
รายงานผลการใช้จ่ายงบประมาณ ประจำปีงบประมาณ 2567		1
- ผลการใช้จ่ายงบประมาณ ประจำปีงบประมาณ พ.ศ. 2567 (จำแนกตามไตรมาส)		2
- แผน/ผลการเบิกจ่ายงบประมาณแผ่นดิน	ประจำปีงบประมาณ พ.ศ. 2567	3-11
- แผน/ผลการเบิกจ่ายงบประมาณ บกศ.	ประจำปีงบประมาณ พ.ศ.2567	12-19
- แผน/ผลการเบิกจ่ายงบประมาณ บกศ. (คงคลัง)	ประจำปีงบประมาณ พ.ศ.2567	20-25

รายงานการใช้จ่ายงบประมาณ ประจำปีงบประมาณ 2567

(ระหว่างวันที่ 1 ตุลาคม 2566 - 30 กันยายน 2567)

คณะพยาบาลศาสตร์ได้รับการจัดสรรงบประมาณรวมทั้งสิ้น 12,461,910.00 บาท โดยจำแนกเป็น

- งบประมาณแผ่นดิน จำนวน 1,480,000.00 บาท
- งบประมาณบำรุงการศึกษา (บกศ.) จำนวน 782,200.00 บาท
- งบประมาณบำรุงการศึกษา (คกคลัง) จำนวน 10,199,910.00 บาท

ซึ่งในปีงบประมาณ พ.ศ.2567 คณะพยาบาลศาสตร์มีผลการใช้จ่ายงบประมาณทั้งสิ้น จำนวน 11,784,044.35 บาท คิดเป็นร้อยละ 94.56 ของงบประมาณที่ได้รับจัดสรร ดังแสดงตามตาราง

ประเภทงบประมาณ	งบประมาณที่ได้รับจัดสรร	ผลการใช้จ่ายงบประมาณ	คงเหลือ	ร้อยละ
งบประมาณแผ่นดิน	1,480,000.00	1,479,999.00	1	100.00
งบประมาณเงินรายได้				
- งบประมาณบำรุงการศึกษา(บกศ.)	782,200.00	683,250.00	98,950.00	87.35
- งบประมาณบำรุงการศึกษา(คกคลัง)	10,199,710.00	9,620,795.35	578,914.65	94.32
รวม	12,461,910.00	11,784,044.35	677,865.65	94.56

ผลการใช้จ่ายงบประมาณ ประจำปีงบประมาณ พ.ศ. 2567 (จำแนกตามไตรมาส)

ไตรมาส	งบประมาณแผ่นดิน	งบประมาณบำรุงการศึกษา(บกศ.)	งบประมาณบำรุงการศึกษา(คงคลัง)	รวม
ไตรมาส 1		10,017.00	2,268,350.00	2,278,367.00
ไตรมาส 2		37,571.00	2,213,250.00	2,250,821.00
ไตรมาส 3	418,760.00	60,815.00	2,471,696.68	2,951,271.68
ไตรมาส 4	1,061,239.00	574,847.00	2,667,498.67	4,303,584.67
รวม	1,479,999.00	683,250.00	9,620,795.35	11,784,044.35

งบประมาณแผ่นดิน สรุปการใช้เงิน 4 ไตรมาส

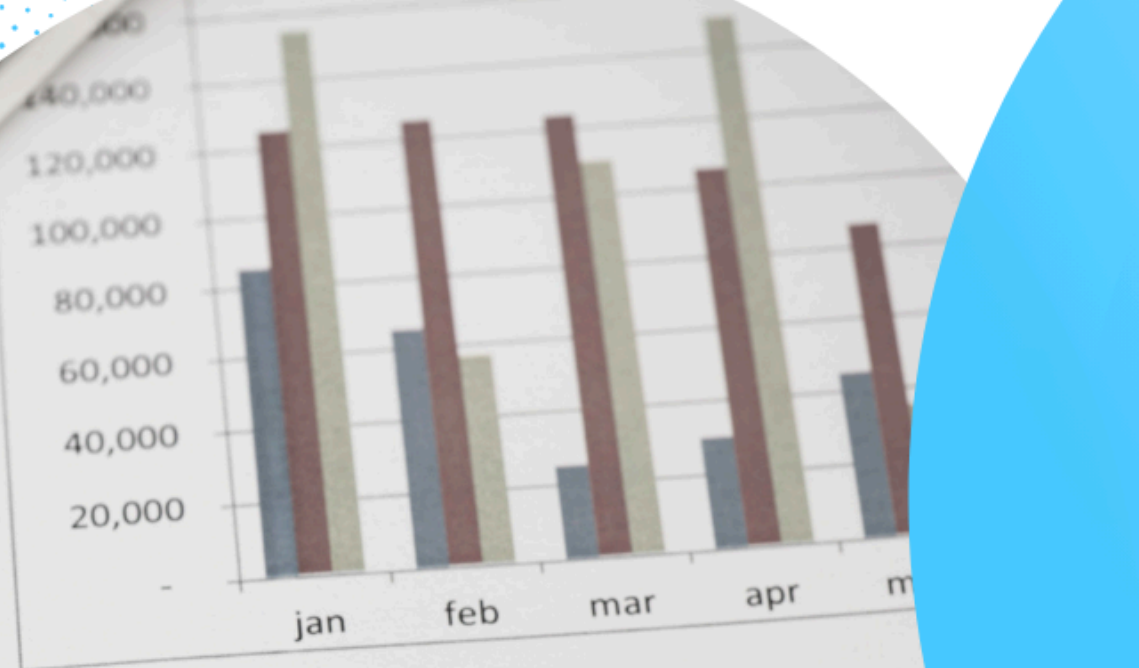

1. งบประมาณแผ่นดิน สรุปการใช้เงินทั้ง 4 ไตรมาส

งบประมาณแผ่นดิน	งบประมาณแผ่นดิน		
	งบประมาณที่ได้รับจัดสรร	ยอดที่ใช้ไป	คงเหลือ
ไตรมาส 1	940,000	-	940,000
ไตรมาส 2	-	-	-
ไตรมาส 3	460,000	418,760.00	41,240
ไตรมาส 4	80,000	1,061,239.00	981,239
รวม	1,480,000	1,479,999	1

1. งบประมาณแผ่นดิน สรุปการใช้เงินทั้ง 4 ไตรมาส

งบประมาณแผ่นดิน			
	งบประมาณที่ได้รับจัดสรร	ยอดที่ใช้ไป	คงเหลือ
ไตรมาส 1	940,000	-	940,000
ไตรมาส 2	-	-	-
ไตรมาส 3	460,000	418,760.00	41,240
ไตรมาส 4	80,000	1,061,239.00	- 981,239
รวม	1,480,000	1,479,999	1

1. งบประมาณแผ่นดิน สรุปการใช้เงินทั้ง 4 ไตรมาส

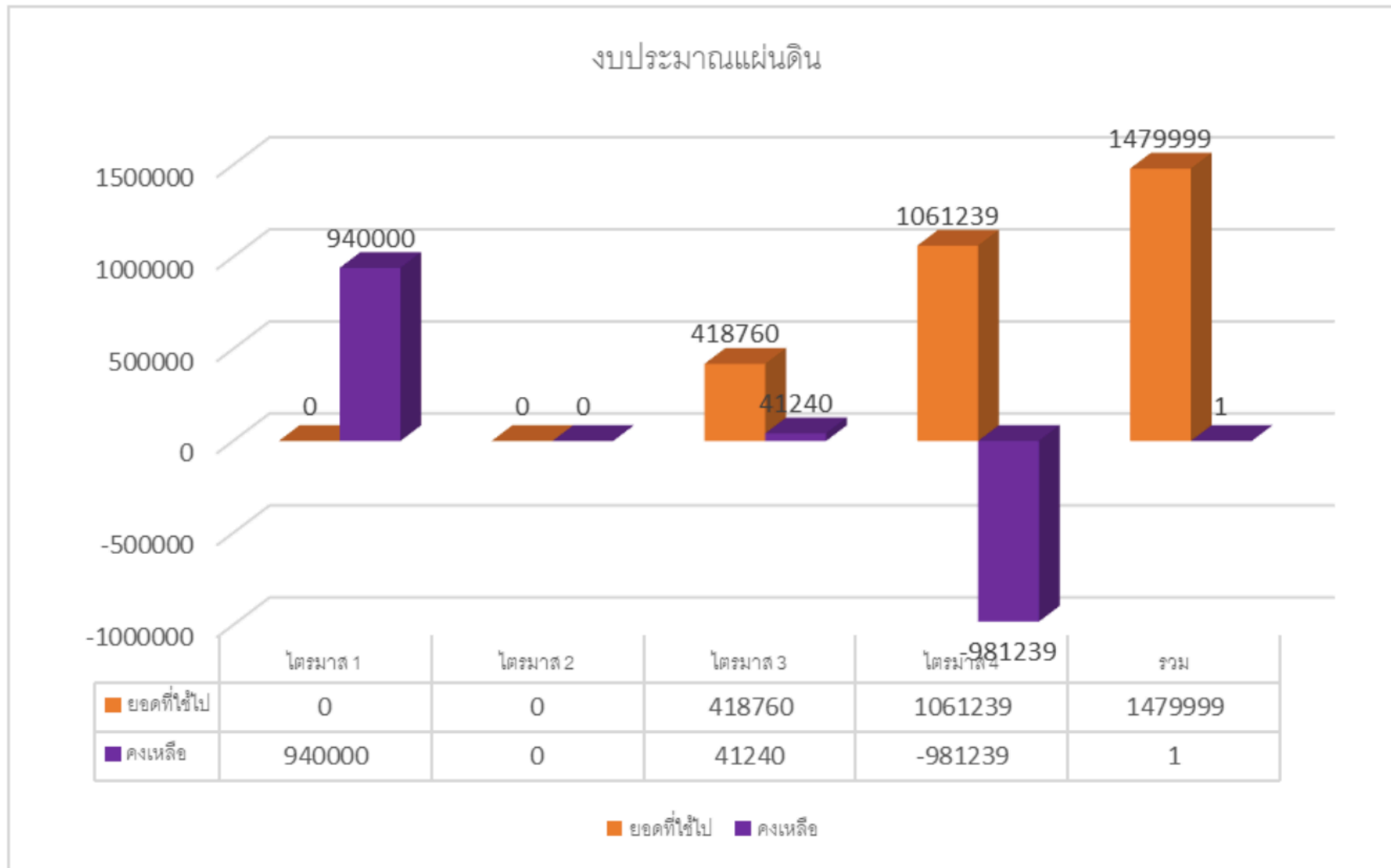

รายงานการใช้งบประมาณตามไตรมาส

ไตรมาส ที่ 1

งบประมาณแผ่นดิน	งบประมาณ	ยอดที่ใช้ไป	คงเหลือ
ซื้อตำรา/หนังสือ	660,000	-	660,000
จัดซื้อจัดจ้างวัสดุเพื่อการเรียนการสอน	280,000	-	280,000
กิจกรรมการจัดทำสื่อการสอน	-	-	-
การพัฒนาศูนย์ความเป็นเลิศด้านสุขภาวะ ฯ	-	-	-
พัฒนาอัตลักษณ์ ทำนุบำรุงศิลปวัฒนธรรม	-	-	-
กิจกรรมบริการวิชาการ	-	-	-
รวม	940,000		940,000

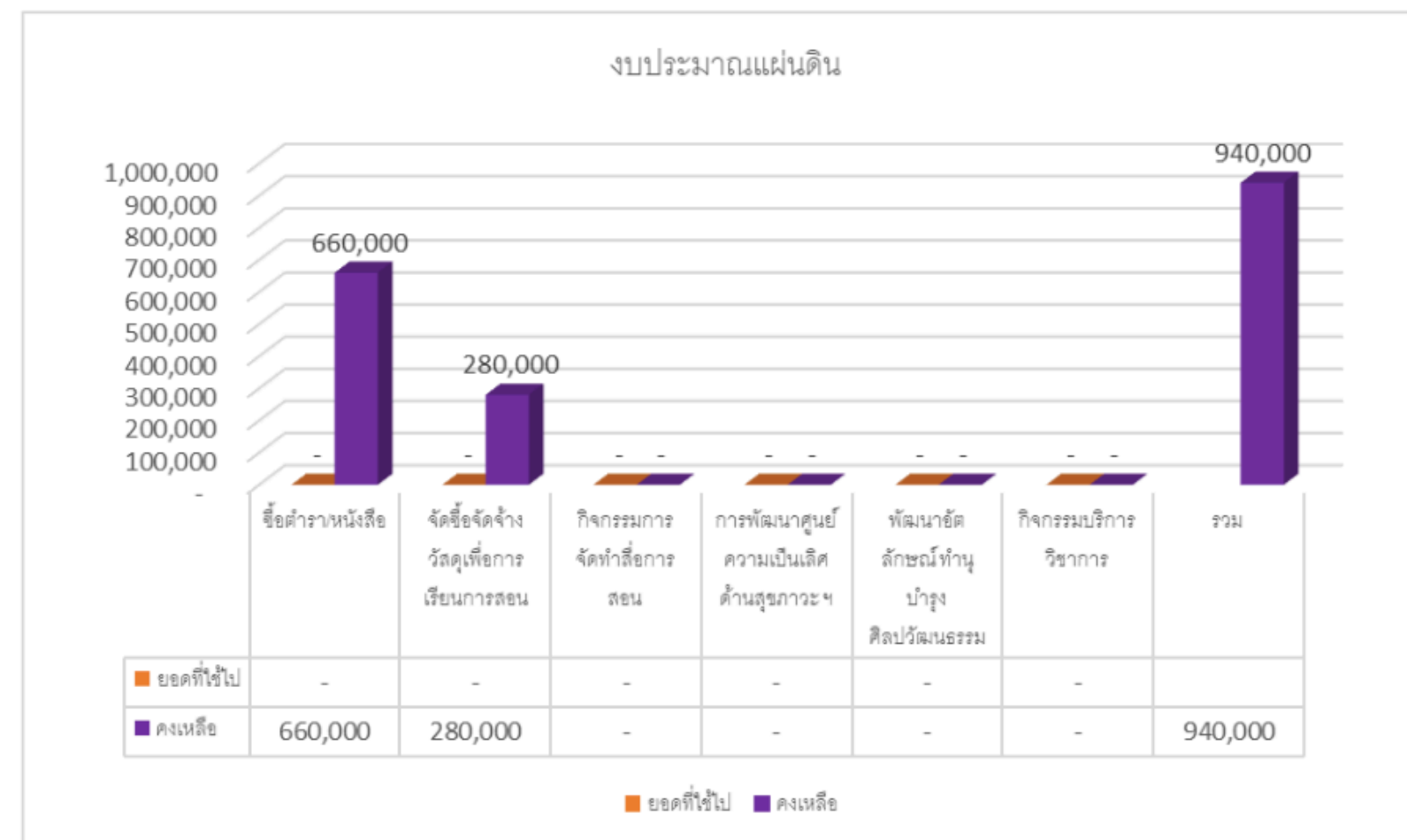

รายงานการใช้งบประมาณตามไตรมาส ไตรมาส ที่ 3

งบประมาณแผ่นดิน	งบประมาณ	ยอดที่ใช้ไป	คงเหลือ	
ซื้อตำรา/หนังสือ	1,000,000	418,760.00	581,240	ได้รับงบประมาณเพิ่ม 460,000
จัดซื้อจัดจ้างวัสดุเพื่อการเรียนการสอน	280,000	-	280,000	
กิจกรรมการจัดทำสื่อการสอน	50,000	-	50,000	
การพัฒนาศูนย์ความเป็นเลิศด้านสุขภาวะ ฯ	10,000	-	10,000	
พัฒนาอัตลักษณ์ ทำนุบำรุงศิลปวัฒนธรรม	20,000	-	20,000	
กิจกรรมบริการวิชาการ	120,000	-	120,000	
รวม	1,480,000	418,760	1,061,240	

รายงานการใช้งบประมาณตามไตรมาส

ไตรมาส ที่ 3

งบประมาณแผ่นดิน

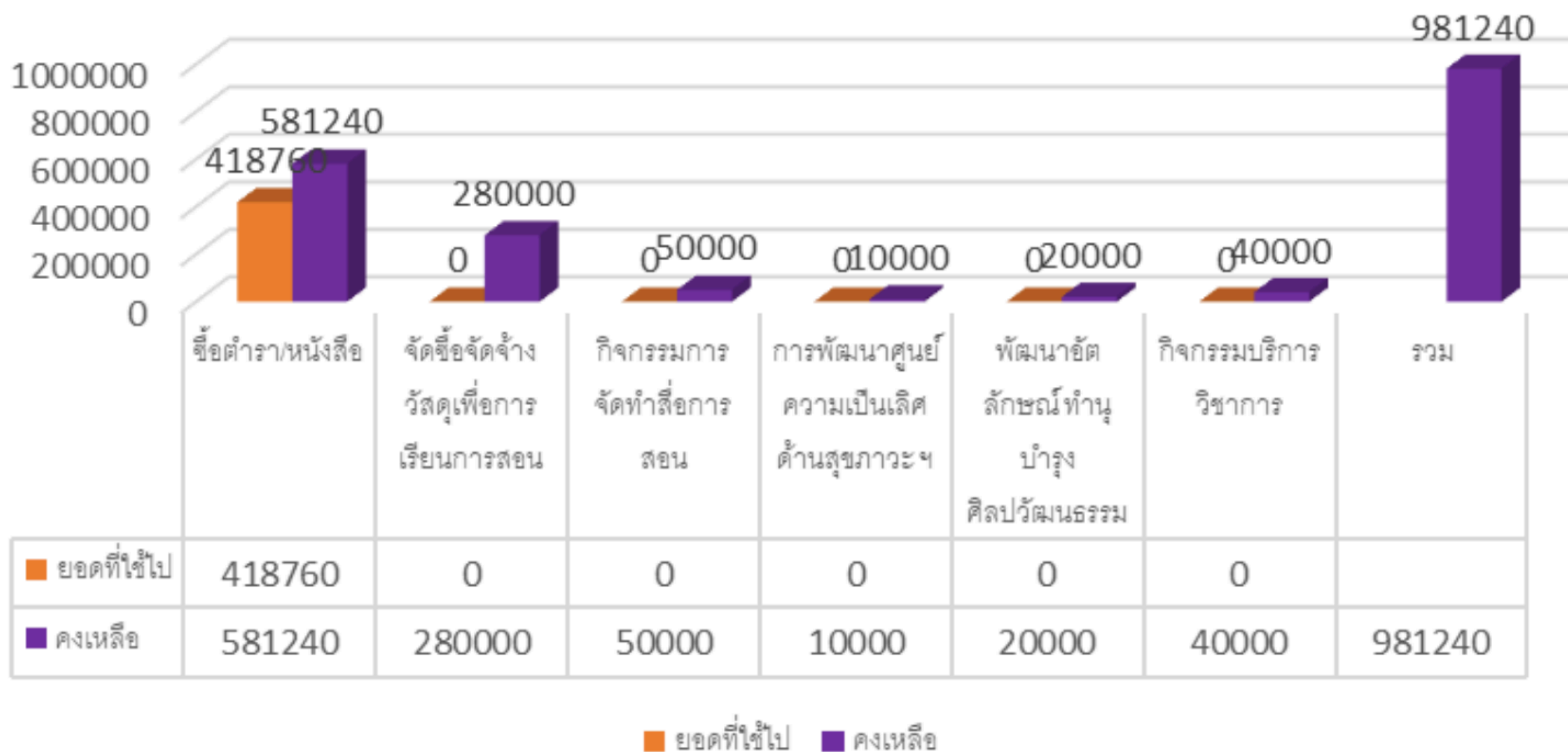

รายงานการใช้งบประมาณตามไตรมาส ไตรมาส ที่ 4

งบประมาณแผ่นดิน				
	งบประมาณ	ยอดที่ใช้ไป	คงเหลือ	
ซื้อตำรา/หนังสือ	1,000,000	999,994.70	5	
จัดซื้อจัดจ้างวัสดุเพื่อการเรียนการสอน	280,000	280,004.00	-	4
กิจกรรมการจัดทำสื่อการสอน	50,000	50,000.00	-	
การพัฒนาศูนย์ความเป็นเลิศด้านสุขภาวะ ฯ	10,000	10,000.00	-	
พัฒนาอัตลักษณ์ ทำนุบำรุงศิลปวัฒนธรรม	20,000	20,000.00	-	
กิจกรรมบริการวิชาการ	120,000	120,000.00	-	ได้รับงบประมาณเพิ่ม 80,000
รวม	1,480,000	1,479,999	1	

รายงานการใช้งบประมาณตามไตรมาส

ไตรมาส ที่ 4

งบประมาณแผ่นดิน

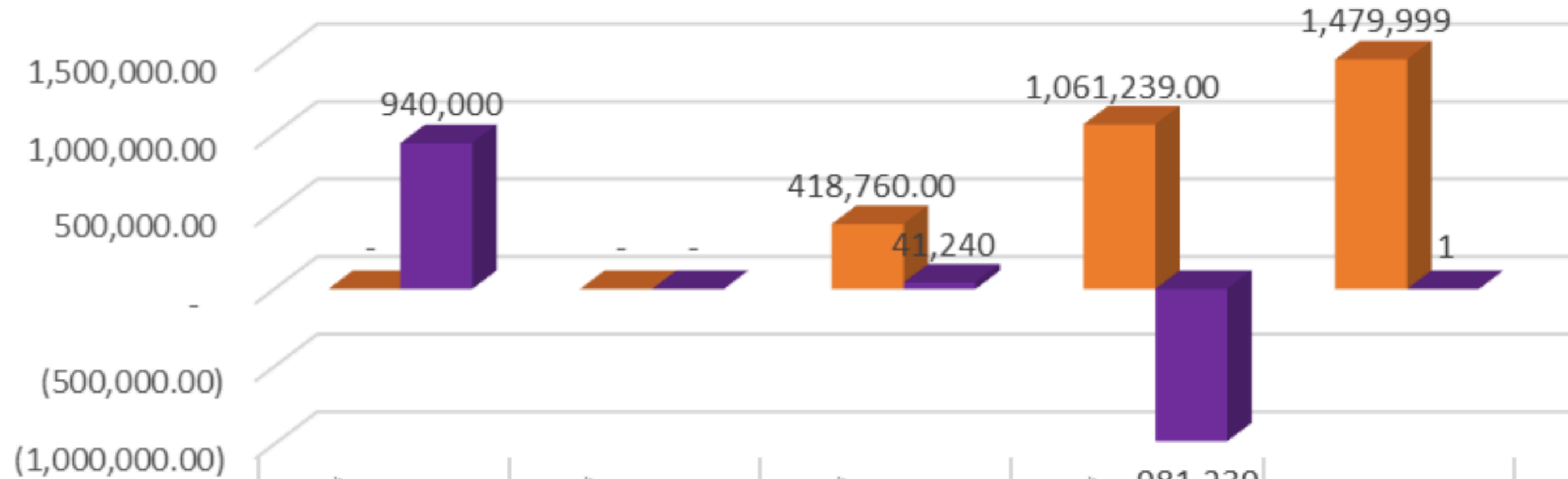

	ไตรมาส 1	ไตรมาส 2	ไตรมาส 3	ไตรมาส 4	รวม
ยอดที่ใช้ไป	-	-	418,760.00	1,061,239.00	1,479,999
คงเหลือ	940,000	-	41,240	-981,239	1

■ ยอดที่ใช้ไป ■ คงเหลือ



งบประมาณ บำรุงการศึกษา (บกศ.) สรุปการใช้เงิน 4 ไตรมาส



รายงานการใช้งบประมาณตามไตรมาส 4 ไตรมาส งบประมาณ บำรุงการศึกษา (บกศ.)

งบประมาณบำรุงการศึกษา (บกศ.)	งบประมาณ	ยอดที่ใช้ไป	คงเหลือ
ไตรมาส 1	782,200.00	10,017.00	772,183.00
ไตรมาส 2	-	37,571.00	734,612.00
ไตรมาส 3	-	60,815.00	673,797.00
ไตรมาส 4	-	574,847.00	98,950.00
รวม	782,200.00	683,250.00	98,950.00

รายงานการใช้งบประมาณไตรมาส 4 ไตรมาส งบประมาณ บำรุงการศึกษา (บกศ.)

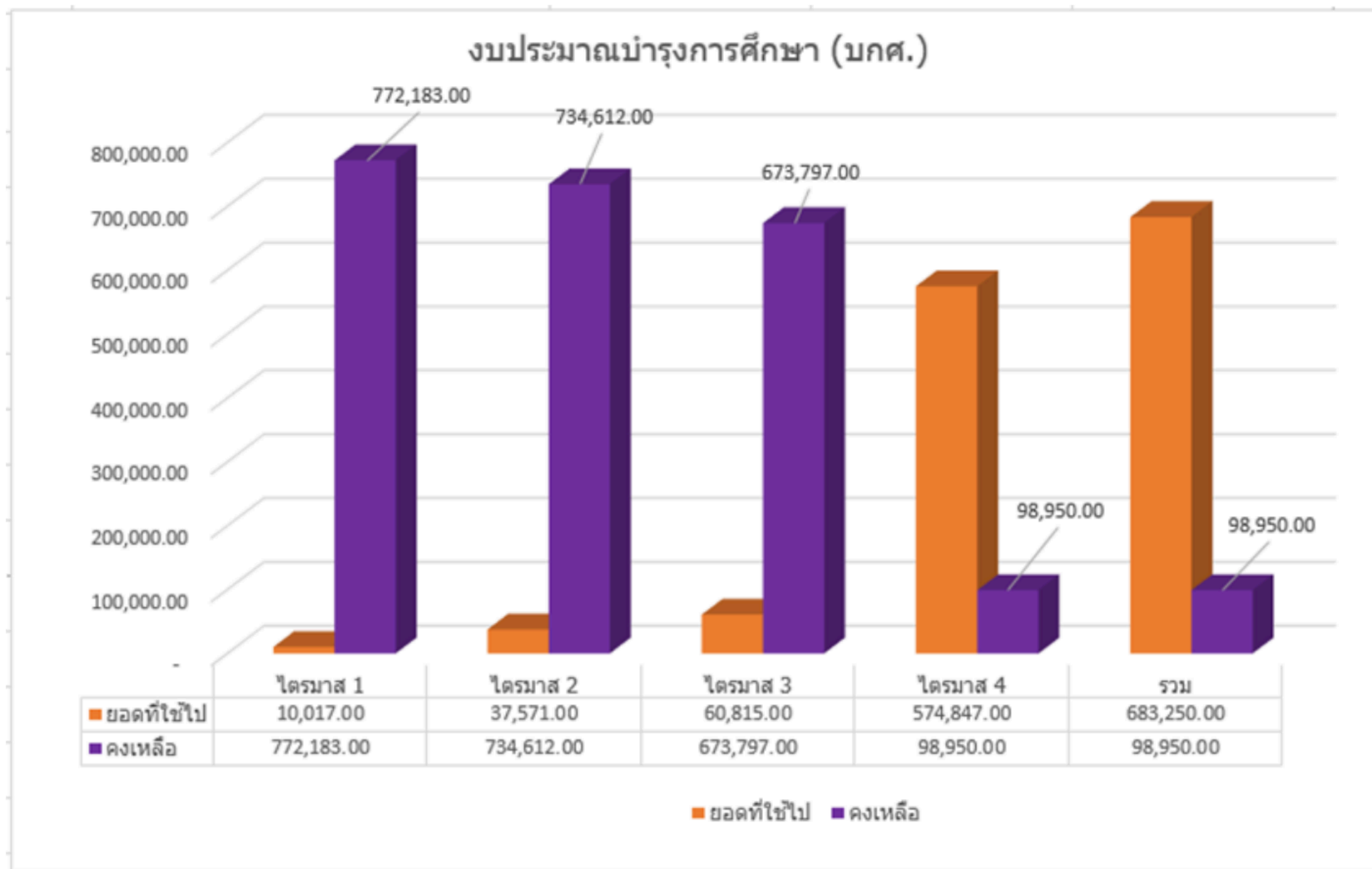

รายงานการใช้งบประมาณบำรุงการศึกษา (บกศ.) ไตรมาส ที่ 1

งบประมาณบำรุงการศึกษา	งบประมาณ	ยอดที่ใช้ไป	คงเหลือ
กิจกรรมจัดการศึกษา	122,200	-	122,200
การพัฒนาหลักสูตร	178,700	10,017	168,683
พัฒนานักศึกษา	120,000	-	120,000
พัฒนาศักยภาพบุคลากร	140,000	-	140,000
พัฒนาศักยภาพอาจารย์และวิจัย	100,000	-	100,000
พัฒนาระบบสารสนเทศ	52,000	-	52,000
จัดทำแผนบริหารความเสี่ยง	13,000	-	13,000
การจัดการเรียนรู้	5,000	-	5,000
ประกันคุณภาพการศึกษา	51,300	-	51,300
รวม	782,200	10,017	772,183

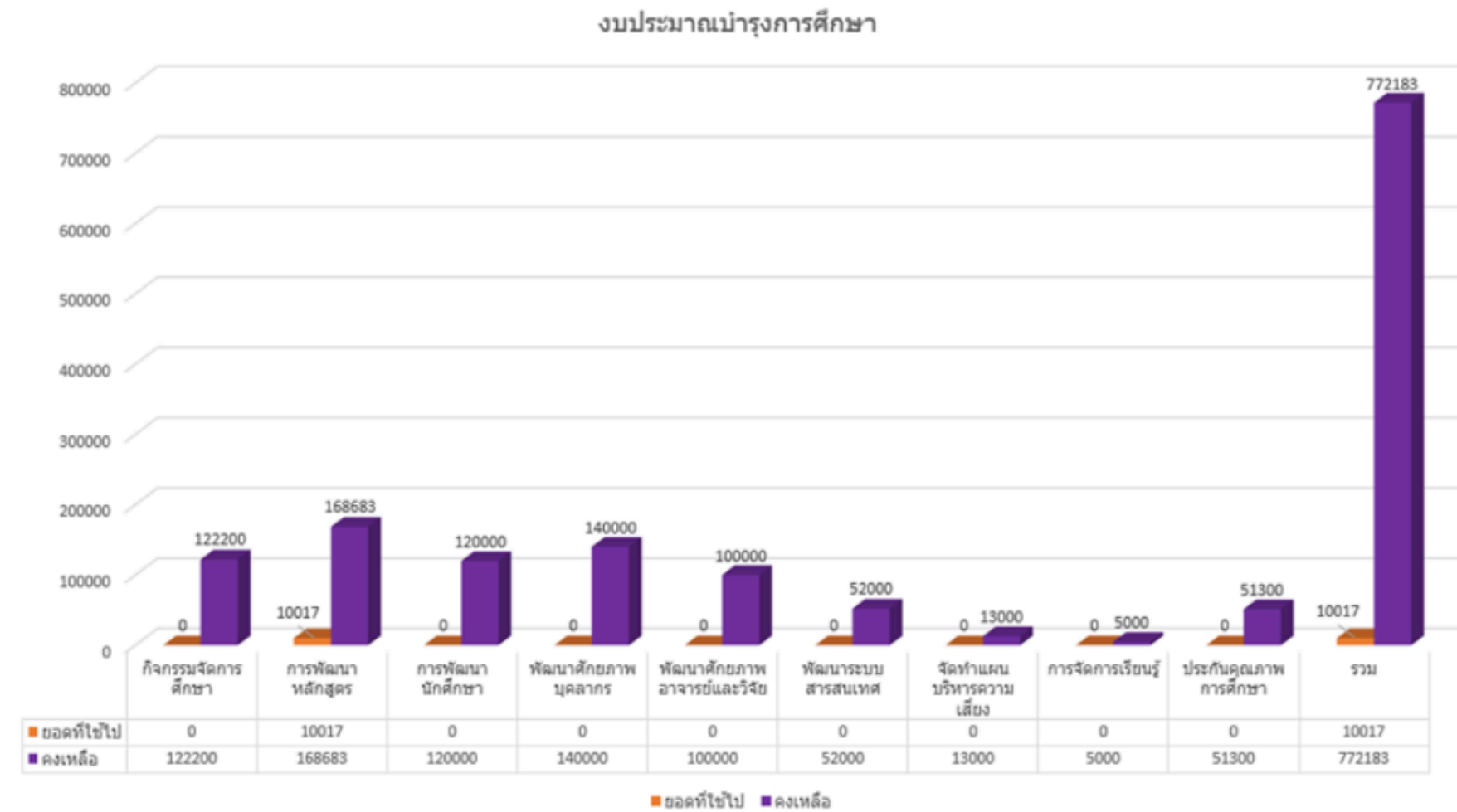

รายงานการใช้งบประมาณบำรุงการศึกษา (บกศ.) ไตรมาส ที่ 2

งบประมาณบำรุงการศึกษา	งบประมาณ	ยอดที่ใช้ไป	คงเหลือ
กิจกรรมจัดการศึกษา	122,200	-	122,200
การพัฒนาหลักสูตร/ถ่ายเอกสาร	168,683	5,057	163,626
พัฒนานักศึกษา	120,000	-	120,000
พัฒนาศักยภาพบุคลากร	140,000	19,924	120,076
พัฒนาศักยภาพอาจารย์และวิจัย	100,000	-	100,000
พัฒนาระบบสารสนเทศ	52,000	-	52,000
จัดทำแผนบริหารความเสี่ยง	13,000	12,590	410
การจัดการเรียนรู้	5,000	-	5,000
ประกันคุณภาพการศึกษา	51,300	-	51,300
รวม	772,183	37,571	734,612

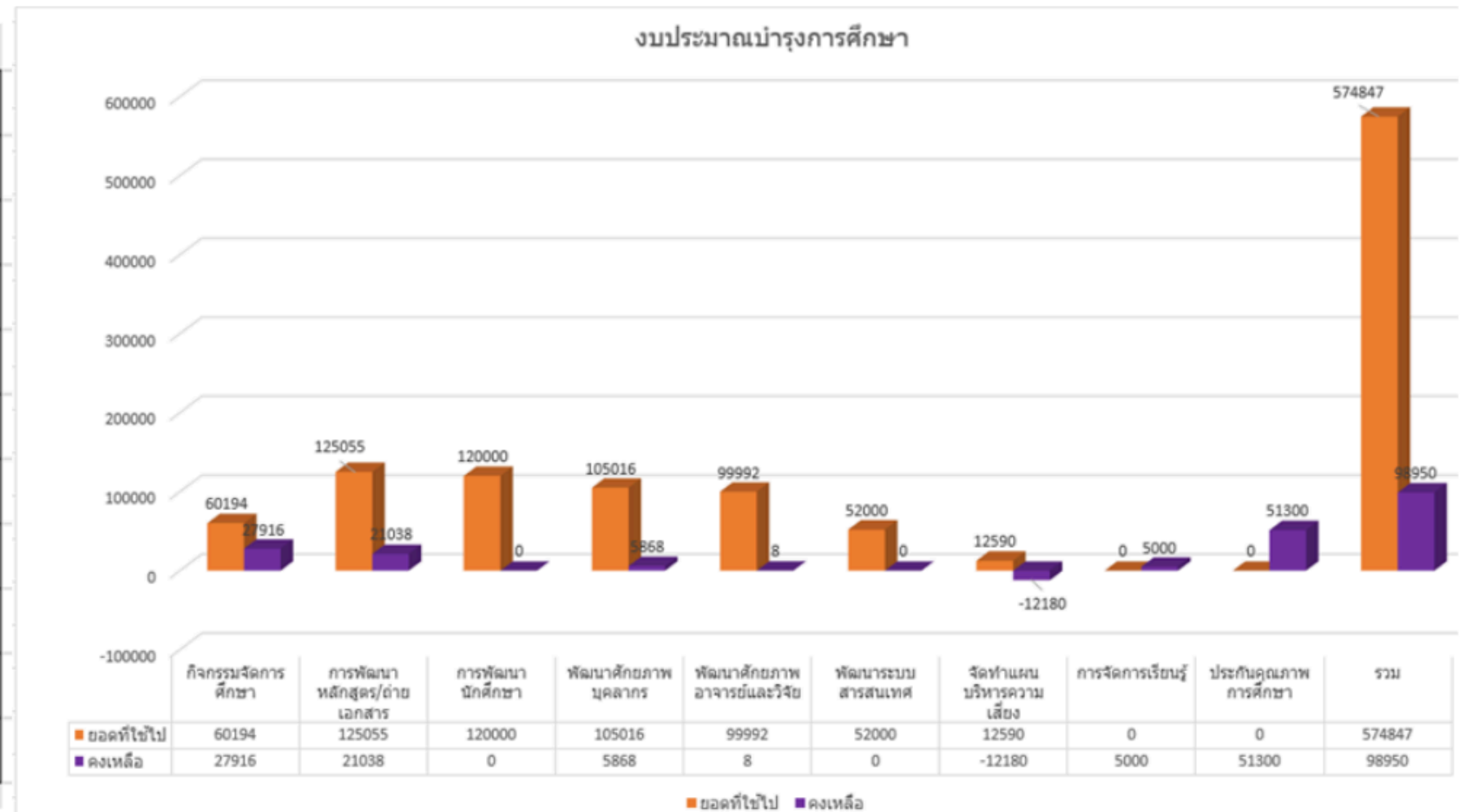

รายงานการใช้งบประมาณบำรุงการศึกษา (บกศ.) ไตรมาส ที่ 3

งบประมาณบำรุงการศึกษา	งบประมาณ	ยอดที่ใช้ไป	คงเหลือ
กิจกรรมจัดการศึกษา	122,200	34,090	88,110
การพัฒนาหลักสูตร/ถ่ายเอกสาร	163,626	17,533	146,093
พัฒนานักศึกษา	120,000	-	120,000
พัฒนาศักยภาพบุคลากร	120,076	9,192	110,884
พัฒนาศักยภาพอาจารย์และวิจัย	100,000	-	100,000
พัฒนาระบบสารสนเทศ	52,000	-	52,000
จัดทำแผนบริหารความเสี่ยง	410	-	410
การจัดการเรียนรู้	5,000	-	5,000
ประกันคุณภาพการศึกษา	51,300	-	51,300
รวม	734,612	60,815	673,797

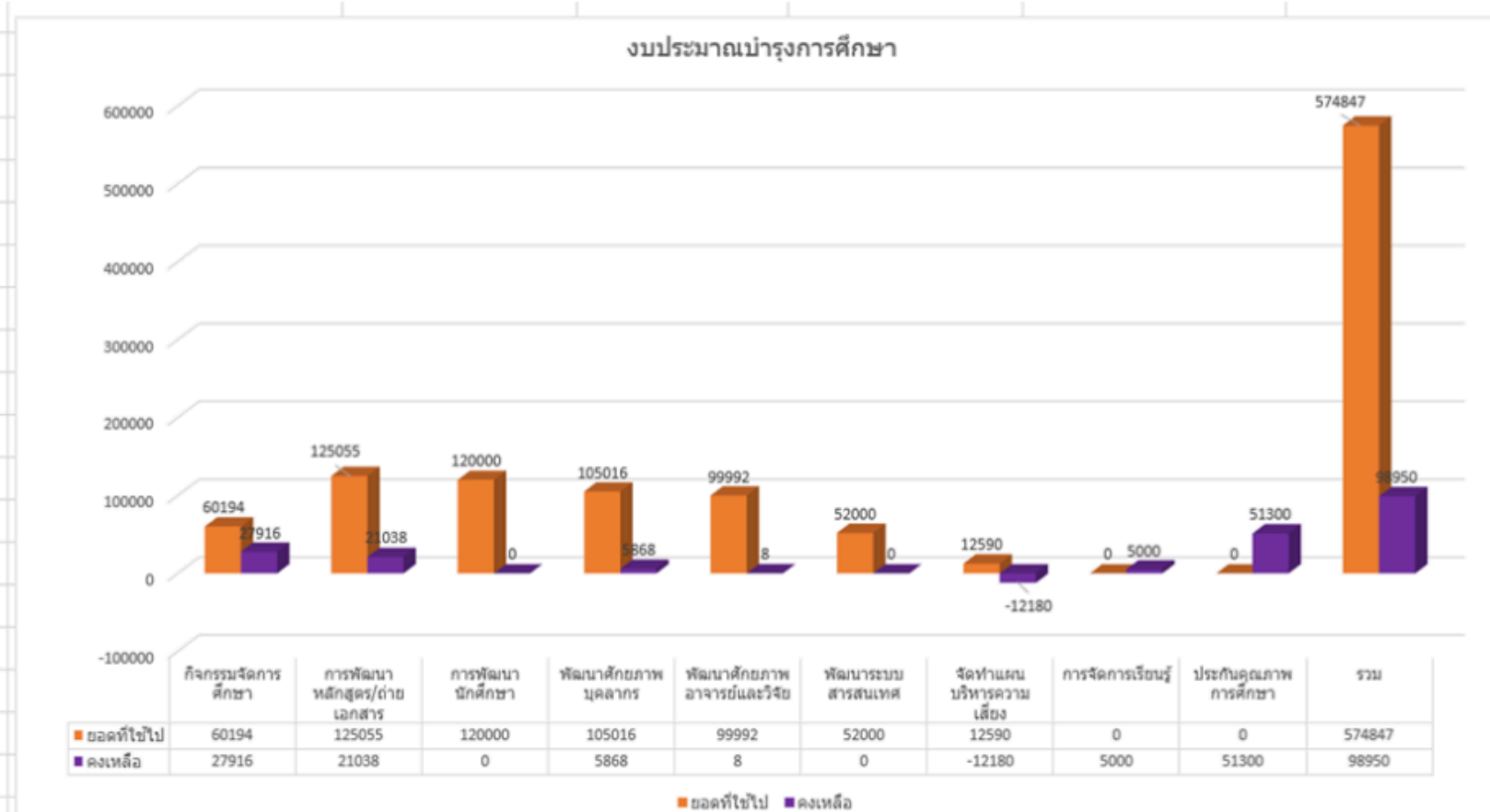

รายงานการใช้งบประมาณบำรุงการศึกษา (บกศ.) ไตรมาส ที่ 4

งบประมาณบำรุงการศึกษา	งบประมาณ	ยอดที่ใช้ไป	คงเหลือ	
กิจกรรมจัดการศึกษา	88,110	60,194	27,916	
การพัฒนาหลักสูตร/ถ่ายเอกสาร	146,093	125,055	21,038	
พัฒนานักศึกษา	120,000	120,000	-	
พัฒนาศักยภาพบุคลากร	110,884	105,016	5,868	
พัฒนาศักยภาพอาจารย์และวิจัย	100,000	99,992	8	
พัฒนาระบบสารสนเทศ	52,000	52,000	-	
จัดทำแผนบริหารความเสี่ยง	410	12,590	-	12,180
การจัดการเรียนรู้	5,000	-	5,000	
ประกันคุณภาพการศึกษา	51,300	-	51,300	เปลี่ยนเป็นโครงการจัดทำแผน 68
รวม	673,797	574,847	98,950	

รายงานการใช้งบประมาณบำรุงการศึกษา (บกศ.) ไตรมาส ที่ 4

งบประมาณบำรุงการศึกษา

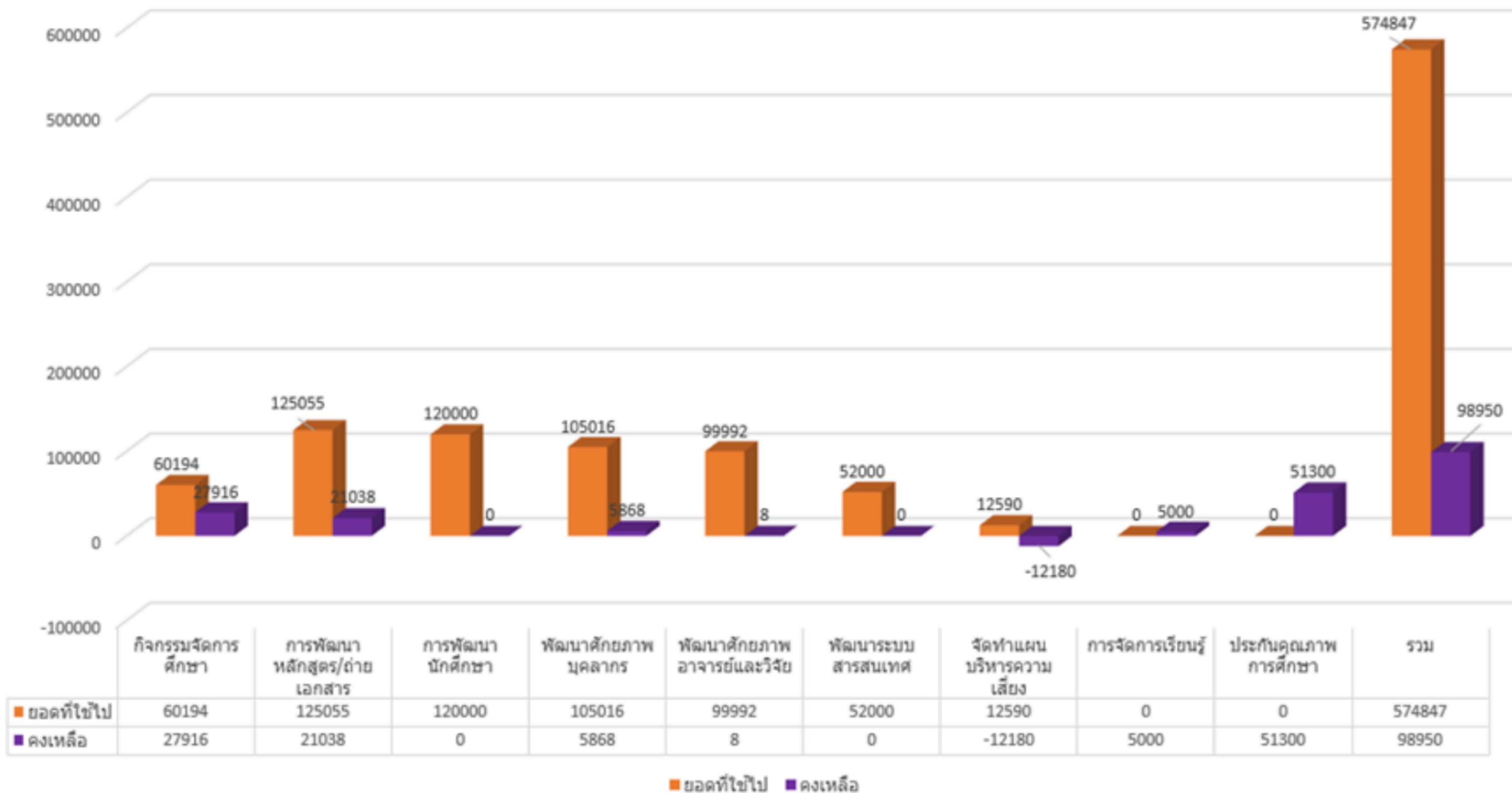

งบประมาณ งบประมาณคงคลัง(บกค.) สรุปการใช้เงิน 4 ไตรมาส

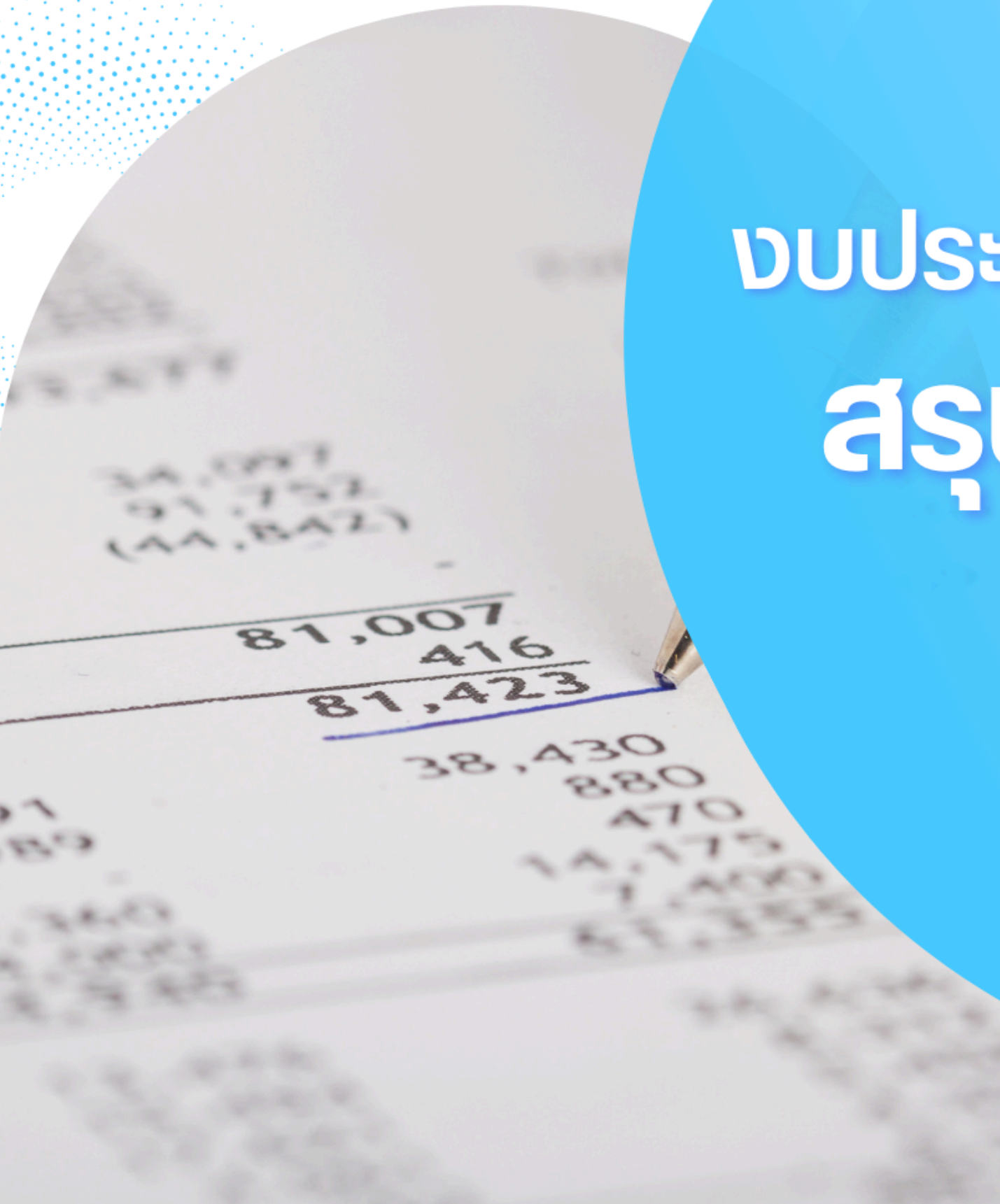

รายงานการใช้งบประมาณบำรุงการศึกษา (บกศ.) 4 ไตรมาส

งบประมาณบำรุงการศึกษา (คงคลัง)			
	งบประมาณ	ยอดที่ใช้ไป	คงเหลือ
ไตรมาส 1	10,199,710.00	2,268,350.00	7,931,360.00
ไตรมาส 2	-	2,213,250.00	5,809,620.00
ไตรมาส 3	-	2,471,696.68	3,191,313.32
ไตรมาส 4	-	2,667,498.67	578,914.00
รวม	10,199,710.00	9,620,795.35	578,914.65

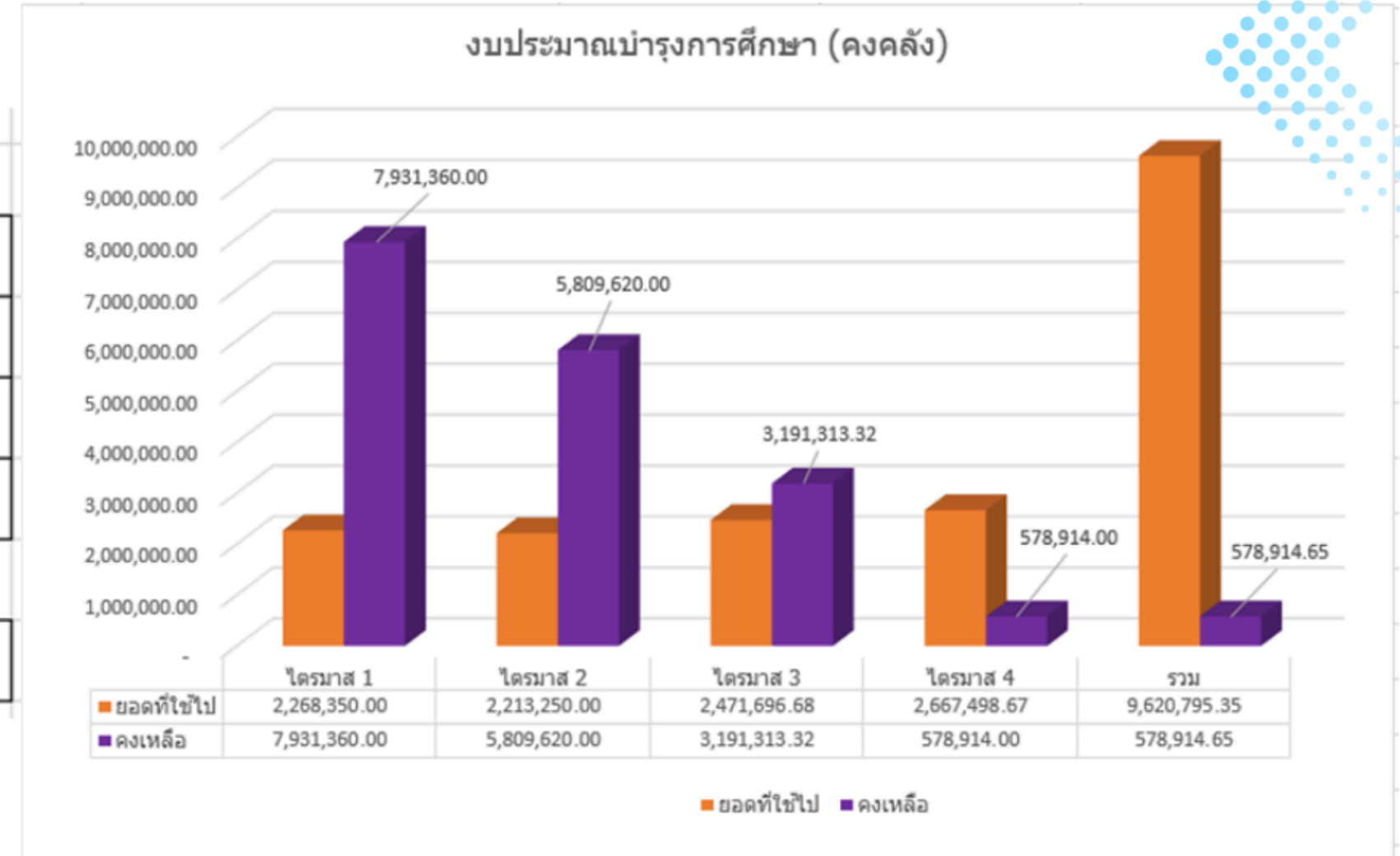

รายงานการใช้งบประมาณบำรุงการศึกษา (บกศ.) ไตรมาส ที่ 1

งบประมาณบำรุงการศึกษา (คงคลัง)			
	งบประมาณ	ยอดที่ใช้ไป	คงเหลือ
ค่าจ้าง(เงินเดือน)/ค่าประสบการณ์ /ใบประกอบ/ค่าตำแหน่งทาง วิชาการ/เงินประจำตำแหน่ง/ ประกันสังคม	10,108,200.00	2,268,350.00	7,839,850.00
วัสดุ	91,510.00	-	91,510.00
รวม	10,199,710.00	2,268,350.00	7,931,360.00

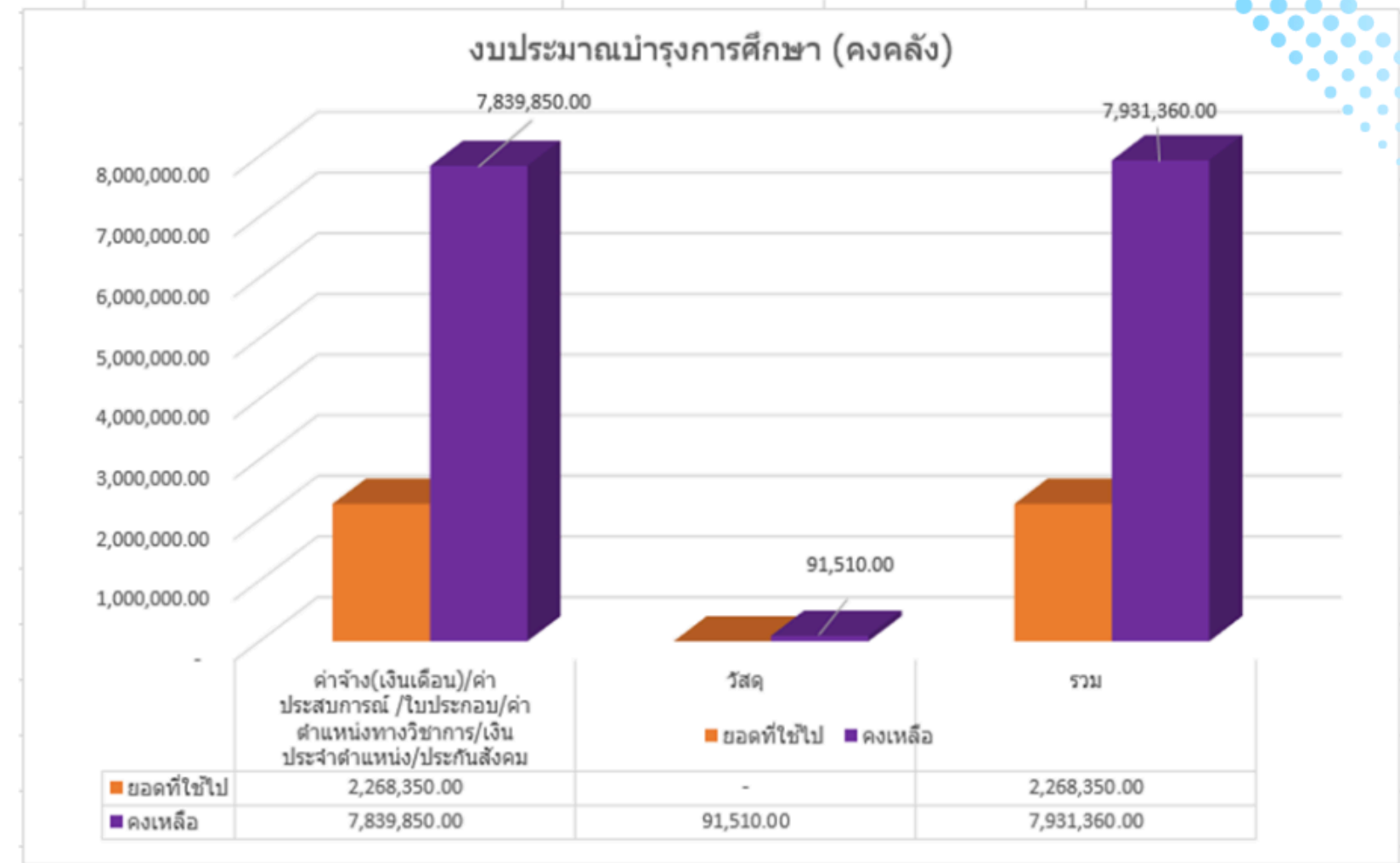

รายงานการใช้งบประมาณบำรุงการศึกษา (บกศ.) ไตรมาส ที่ 2

งบประมาณบำรุงการศึกษา (คงคลัง)			
	งบประมาณ	ยอดที่ใช้ไป	คงเหลือ
ค่าจ้าง(เงินเดือน)/ค่าประสบการณ์ /ใบประกอบ/ค่าตำแหน่งทางวิชาการ/เงินประจำตำแหน่ง/ประกันสังคม	7,839,850.00	2,213,250.00	5,626,600.00
ค่าวัสดุ/วัสดุงานบ้านงานครัว	91,510.00	-	91,510.00
รวม	7,931,360.00	2,213,250.00	5,718,110.00

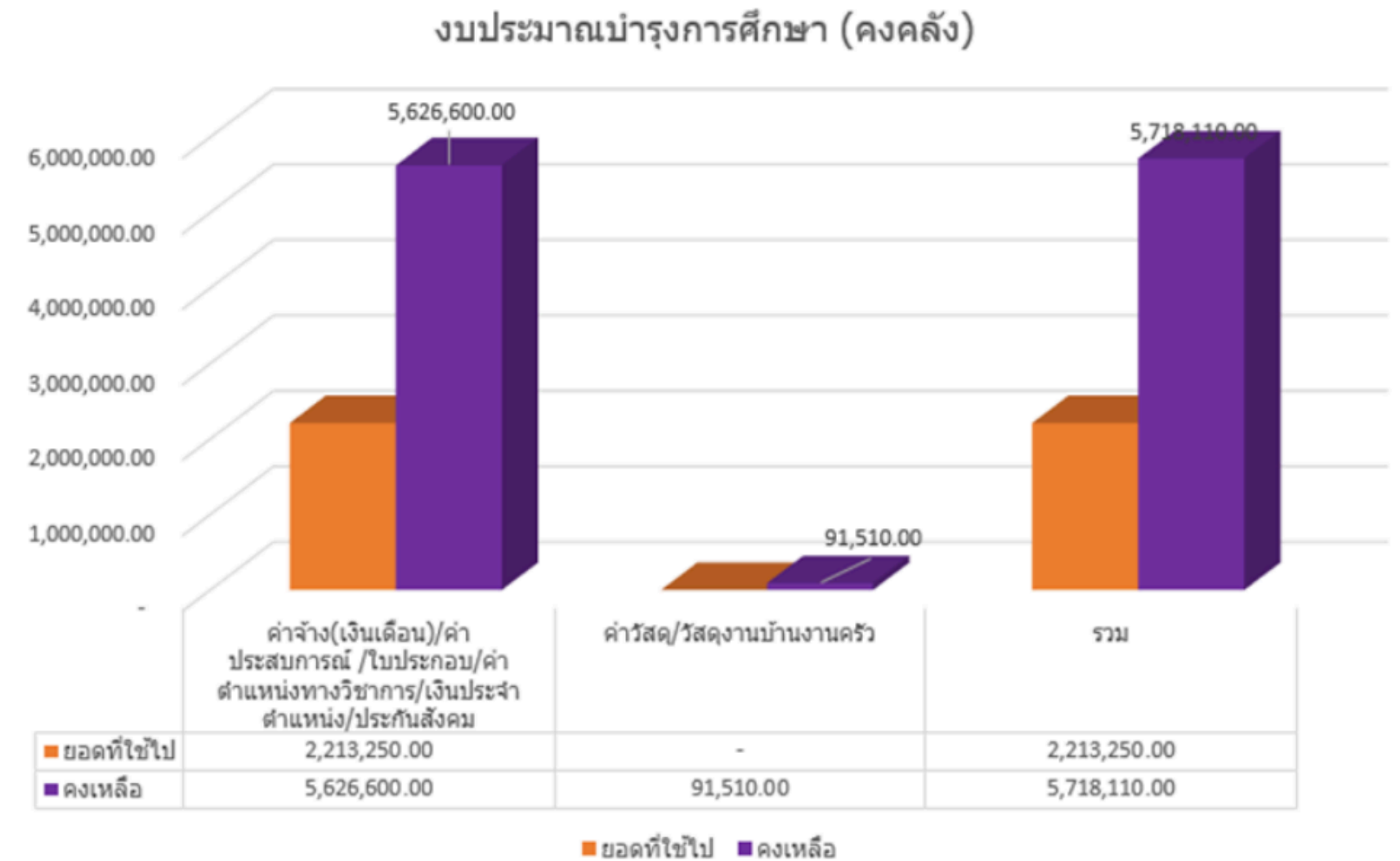

รายงานการใช้งบประมาณบำรุงการศึกษา (บกศ.) ไตรมาส ที่ 3

งบประมาณบำรุงการศึกษา (คงคลัง)			
	งบประมาณ	ยอดที่ใช้ไป	คงเหลือ
ค่าจ้าง(เงินเดือน)/ค่าประสบการณ์ /ใบประกอบ/ค่าตำแหน่งทางวิชาการ/เงินประจำตำแหน่ง/ประกันสังคม	5,571,500.00	2,410,678.68	3,160,821.32
วัสดุ	91,510.00	61,018.00	30,492.00
รวม	5,663,010.00	2,471,696.68	3,191,313.32

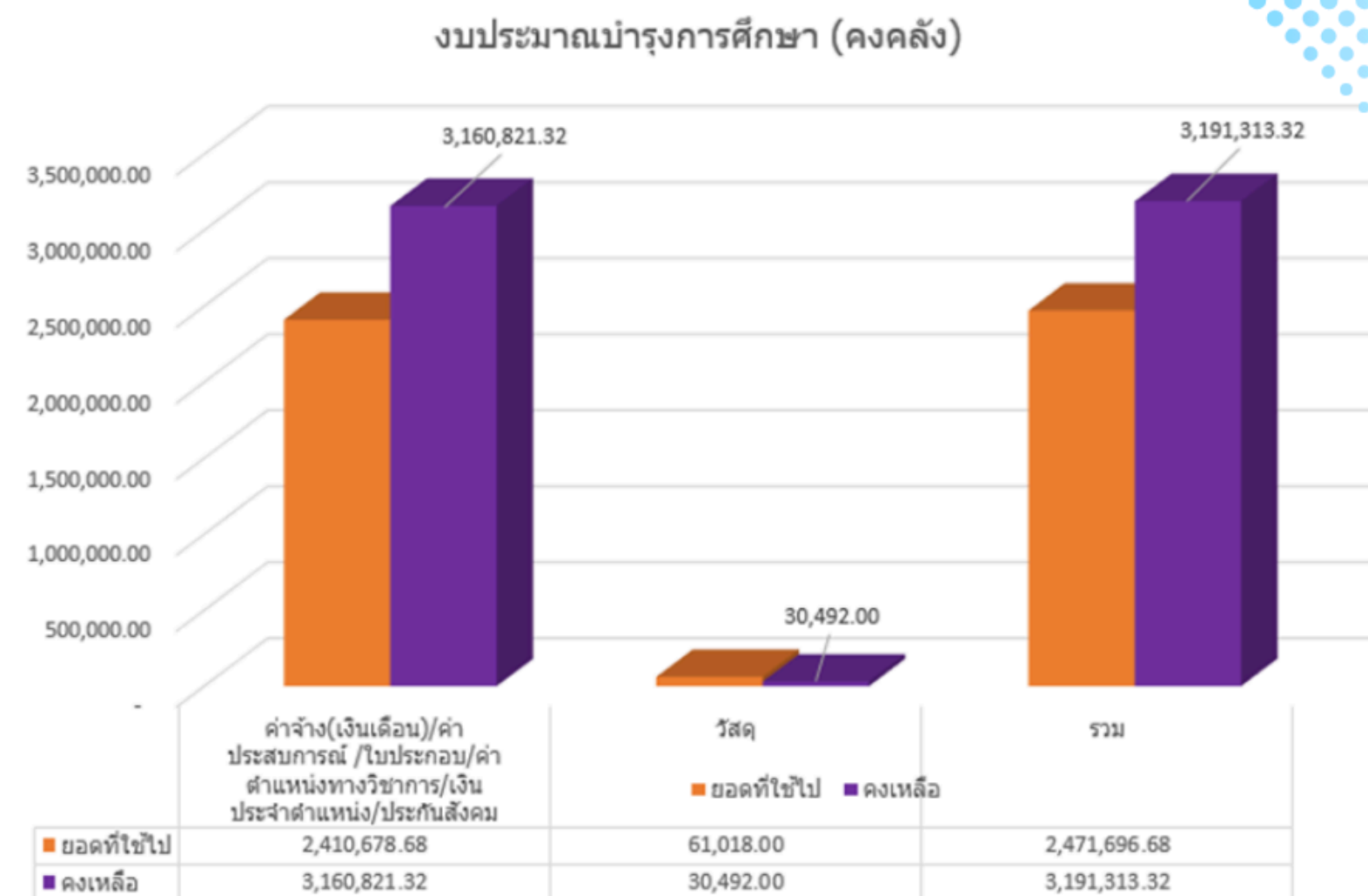

รายงานการใช้งบประมาณบำรุงการศึกษา (บกศ.) ไตรมาส ที่ 4

งบประมาณบำรุงการศึกษา (คงคลัง)			
	งบประมาณ	ยอดที่ใช้ไป	คงเหลือ
ค่าจ้าง(เงินเดือน)/ค่าประสบการณ์ /ใบประกอบ/ค่าตำแหน่งทางวิชาการ/เงินประจำตำแหน่ง/ประกันสังคม	3,123,736.32	2,544,837.67	578,898.65
ค่าวัสดุ/วัสดุงานบ้านงานครัว	53,157.00	53,141.00	16.00 แปลงหมวด 22,744
ครุภัณฑ์	69,520.00	69,520.00	- แปลงหมวด 69,520
รวม	3,246,413.32	2,667,498.67	578,914.65

